Art.
528

Art. 4°
528
n. 122

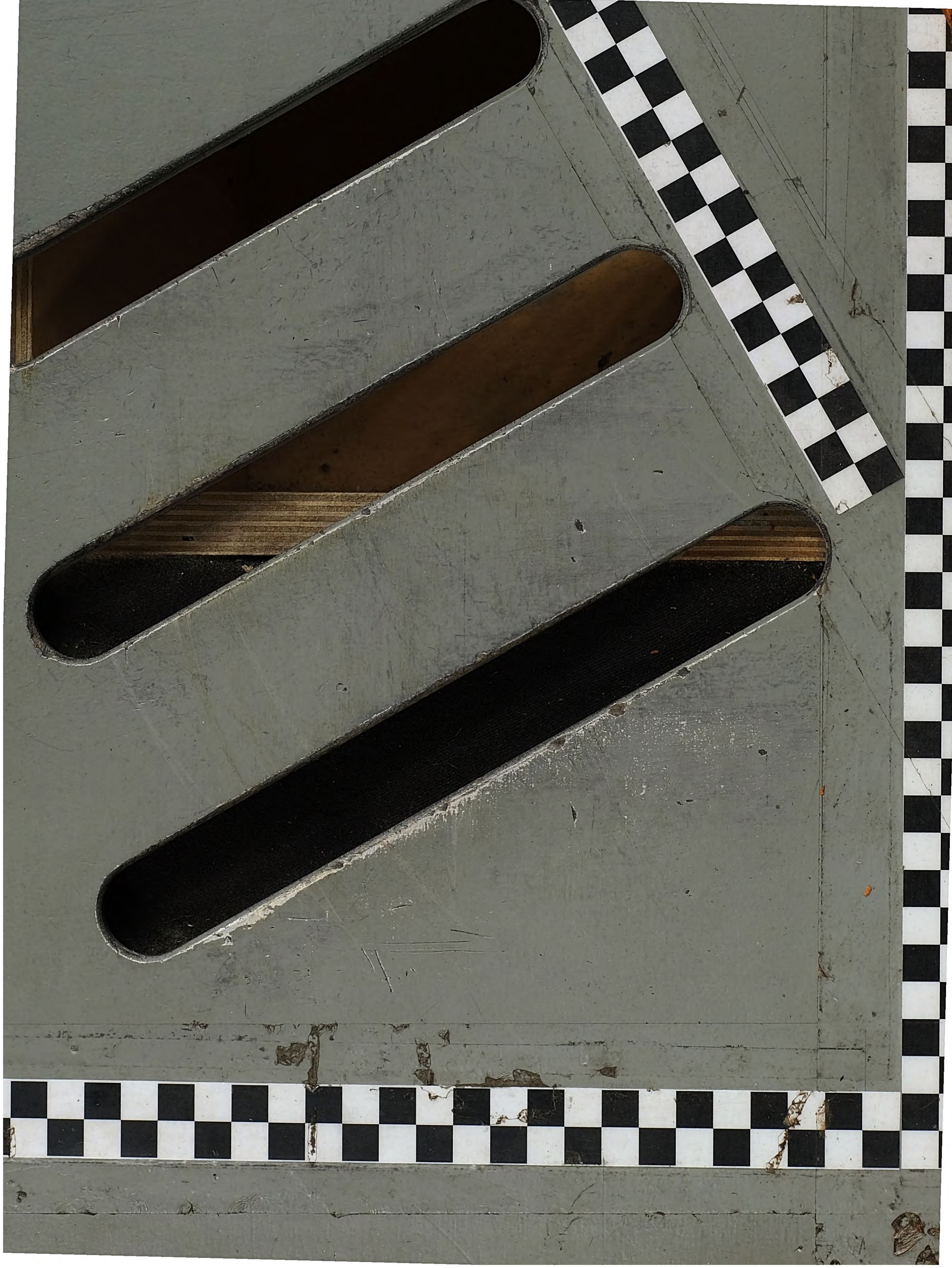

HANFSTAENGL'S GALERIE-PUBLIKATIONEN

DIE

KAISERL. GEMÄLDE-GALERIE

IN DER

ERMITAGE

ZU

ST. PETERSBURG

I. Serie

FRANZ HANFSTAENGL KUNSTVERLAG MÜNCHEN.

4° Inv 528 ☐ (22,1

<366407132700175

<366407132700175

Bayer. Staatsbibliothek

[ca. 1890]

Bayer he
Staatsbibliothek
München

14 (St. Petersburg)
CL. P. BERCHEM
DIE ENTFÜHRUNG DER EUROPA.

gd172/1420

COLLECTION HANFSTAENGL MÜNCHEN
KAISERL. ERMITAGE ST. PETERSBURG

16. CL. P. BERCHEM
TANZ IM FREIEN

16

(St. Petersburg)
CL. P. BERCHEM
TANZ IM FREIEN.

COLLECTION HANFSTAENGL MÜNCHEN
KAISERL. ERMITAGE ST. PETERSBURG

19. PIER FR. BISSOLO
MARIA MIT DEM KINDE

19 (St. Petersburg)
PIER FR. BISSOLO
MARIA MIT DEM KINDE.

COLLECTION HANFSTAENGL MÜNCHEN
KAISERL. ERMITAGE ST. PETERSBURG

20. FERDINAND BOL
GRÄFIN VON SIEGEN-NASSAU

20 (St. Petersburg)
FERDINAND BOL
GRÄFIN VON SIEGEN-NASSAU.

26
(St. Petersburg)
PARIS BORDONE.
ALLEGORIE (? FLORA, VENUS UND MARS).

COLLECTION HANFSTAENGL MÜNCHEN
KAISERL. ERMITAGE ST. PETERSBURG

26. PARIS BORDONE
ALLEGORIE (? FLORA, VENUS UND MARS)

27

SANDRO BOTTICELLI (FILIPEPI)
DIE ANBETUNG DER KÖNIGE.
(St. Petersburg)

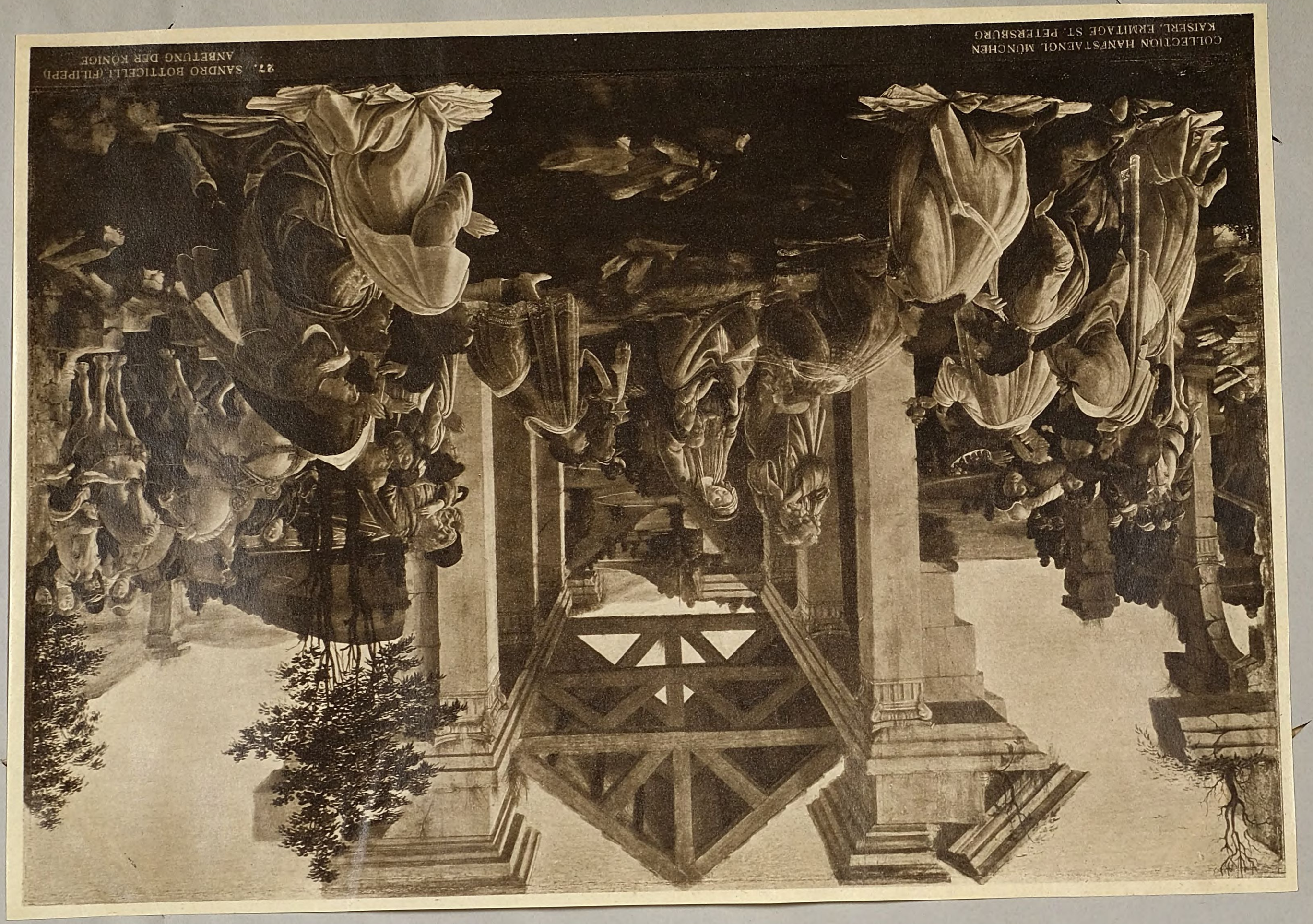

27. SANDRO BOTTICELLI (FILIPEPI)
ANBETUNG DER KÖNIGE

COLLECTION HANFSTAENGL MÜNCHEN
KAISERL. ERMITAGE ST. PETERSBURG

COLLECTION HANFSTAENGL MÜNCHEN
KAISERL. ERMITAGE ST. PETERSBURG

28. FRANÇOIS BOUCHER
RUHE AUF DER FLUCHT

28 (St. Petersburg)
FRANÇOIS BOUCHER
RUHE AUF DER FLUCHT NACH EGYPTEN.

COLLECTION HANFSTAENGL MÜNCHEN
KAISERL. ERMITAGE ST. PETERSBURG

31. ADRIAEN BROUWER
DER TRINKER

31

(St. Petersburg)
ADRIAEN BROUWER
DER TRINKER.

39 (St. Petersburg)
ANT. DA CANALE, gen. CANALETTO
EMPFANG DES COMTE GERGI IN VENEDIG.

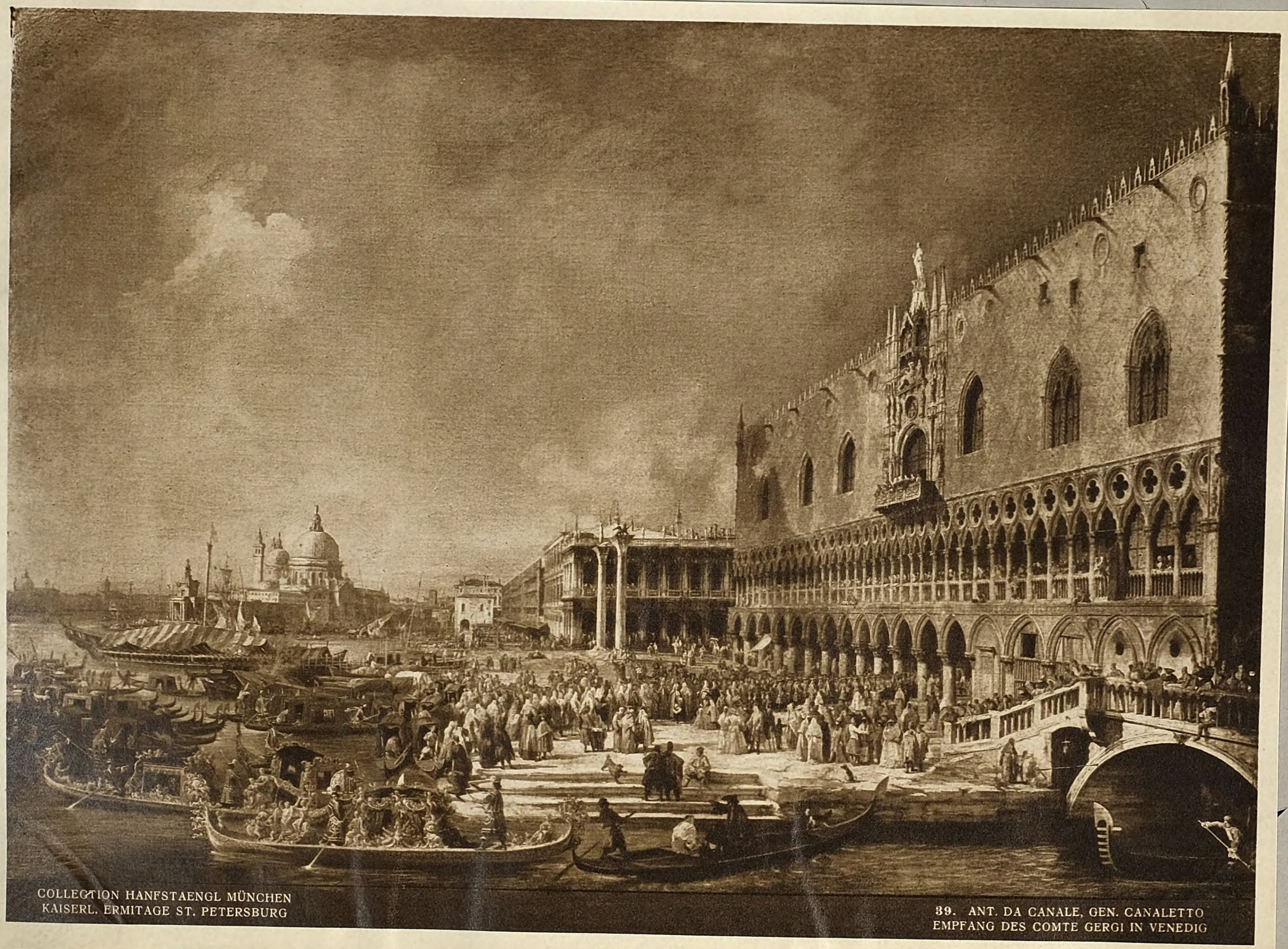

COLLECTION HANFSTAENGL MÜNCHEN
KAISERL. ERMITAGE ST. PETERSBURG

39. ANT. DA CANALE, GEN. CANALETTO
EMPFANG DES COMTE GERGI IN VENEDIG

COLLECTION HANFSTAENGL MÜNCHEN
KAISERL. ERMITAGE ST. PETERSBURG

42. ALONSO CANO
DIE MUTTER GOTTES ERSCHEINT EINEM DOMINIKANER

42 (St. Petersburg)
ALONSO CANO
Die Mutter Gottes erscheint einem Dominikaner

COLLECTION HANFSTAENGL MÜNCHEN
KAISERL. ERMITAGE ST. PETERSBURG

461. FR. DE ZURBARAN, GEN. CARABAGIO
ST. LAURENTIUS

461 (St. Petersburg)
FR. DE ZURBARAN, gen. CARABAGIO
ST. LAURENTIUS.

COLLECTION HANFSTAENGL MÜNCHEN
KAISERL. ERMITAGE ST. PETERSBURG

6. MICH. AMERIGHI, GEN. CARAVAGGIO
MARTYRIUM DES HEIL. PETRUS

6 (St. Petersburg)
MICH. AMERIGHI, gen. CARAVAGGIO
MARTYRIUM DES HEIL. PETRUS.

COLLECTION HANFSTAENGL MÜNCHEN
KAISERL. ERMITAGE ST. PETERSBURG

A. CARRACCI
RUHE AUF DER FLUCHT

44 (St. Petersburg)
ANNIBALE CARRACCI
RUHE AUF DER FLUCHT NACH EGYPTEN.

48 (St. Petersburg)

JEAN BAPT. S. CHARDIN

KNABE MIT SPIELKARTEN.

COLLECTION HANFSTAENGL MÜNCHEN
KAISERL. ERMITAGE ST. PETERSBURG

322. GIAMB. CIMA DA CONEGLIANO
VERKÜNDIGUNG

322 (St. Petersburg)
GIAMB. CIMA DA CONEGLIANO
DIE VERKÜNDIGUNG.

50 (St. Petersburg)
FRANÇOIS CLOUET
HERZOG VON ALENÇON.

COLLECTION HANFSTAENGL MÜNCHEN
KAISERL. ERMITAGE ST. PETERSBURG

52. AL. S. COELLO
MARGUERITE, HERZOGIN VON PARMA

52 (St. Petersburg)
AL. S. COELLO
MARGUERITE, HERZOGIN v. PARMA.

COLLECTION HANFSTAENGL MÜNCHEN
KAISERL. ERMITAGE ST. PETERSBURG

1. ANT. ALLEGRI, GEN. CORREGGIO
„MADONNA DEL LATTE"

1 (St. Petersburg)
ANTONIO ALLEGRI gen. CORREGGIO
„MADONNA DEL LATTE"

COLLECTION HANFSTAENGL MÜNCHEN
KAISERL. ERMITAGE ST. PETERSBURG

LUCAS CRANACH D. A.
MADONNA UNTERM APFELBAUM

53 (St. Petersburg)

LUCAS CRANACH D. A.

DIE MADONNA UNTERM APFELBAUM.

COLLECTION HANFSTAENGL MÜNCHEN
KAISERL. ERMITAGE ST. PETERSBURG

55. LUCAS CRANACH D. A.
VENUS UND AMOR

55

(St. Petersburg)
LUCAS CRANACH D. A.
VENUS UND AMOR.

COLLECTION HANFSTAENGL MÜNCHEN
KAISERL. ERMITAGE ST. PETERSBURG

57. ALBERT CUYP
PFERDE

(St. Petersburg)
ALBERT CUYP
P F E R D E
57

COLLECTION HANFSTAENGL MÜNCHEN
KAISERL. ERMITAGE ST. PETERSBURG

66. JEAN FR. DETROY
SUSANNA IM BADE

66 (St. Petersburg)
JEAN FR. DETROY
SUSANNA IM BADE.

70 (St. Petersburg)
CARLO DOLCI
DIE HEIL. CÄCILIA.

COLLECTION HANFSTAENGL MÜNCHEN
KAISERL. ERMITAGE ST. PETERSBURG

78

459. DOM. ZAMPIERI GEN. DOMENICHINO
ST. JOHANNES DER TÄUFER

459 (St. Petersburg)
DOM. ZAMPIERI gen. DOMENICHINO
ST. JOHANNES DER TÄUFER.

COLLECTION HANFSTAENGL MÜNCHEN
KAISERL. ERMITAGE ST. PETERSBURG

72. GERARD DOU
BEIM ARZT

72 (St. Petersburg)
GERARD DOU
BEIM ARZT.

COLLECTION HANFSTAENGL MÜNCHEN
KAISERL. ERMITAGE ST. PETERSBURG

76. GERARD DOU
EIN GELEHRTER JUDE

76 (St. Petersburg)
GERARD DOU
EIN GELEHRTER JUDE.

81

(St. Petersburg)
JACOB A. DUCK
EINE LUSTIGE GESELLSCHAFT.

COLLECTION HANFSTAENGL MÜNCHEN
KAISERL. ERMITAGE ST. PETERSBURG

81. JACOB A. DUCK
LUSTIGE GESELLSCHAFT

COLLECTION HANFSTAENGL MÜNCHEN
KAISERL. ERMITAGE ST. PETERSBURG

83. ANTONIUS VAN DYCK
ISABELLA BRANT, RUBENS' ERSTE FRAU

83 St. Petersburg)
ANTONIUS VAN DYCK
ISABELLA BRANT, RUBENS' ERSTE FRAU.

85 (St. Petersburg)

ANTONIUS VAN DYCK

LA VIERGE AUX PERDRIX.

COLLECTION HANFSTAENGL MÜNCHEN
KAISERL. ERMITAGE ST. PETERSBURG

87. ANTONIUS VAN DYCK
DER UNGLÄUBIGE THOMAS

87 (St. Petersburg)
ANTONIUS VAN DYCK
DER UNGLÄUBIGE THOMAS.

103. GERBR. VAN DEN EECKHOUT
DIE FAMILIE DES DARIUS VOR ALEXANDER DEM GROSSEN

103 (St. Petersburg)

GERBR. VAN DEN EECKHOUT

Die Familie des Darius vor Alexander dem Grossen.

COLLECTION HANFSTAENGL MÜNCHEN
KAISERL. ERMITAGE ST. PETERSBURG

106. ADAM ELSHEIMER
ST. PAULUS IN MALTA

106 (St. Petersburg)

ADAM ELSHEIMER

ST. PAULUS IN MALTA.

COLLECTION HANFSTAENGL MÜNCHEN
KAISERL. ERMITAGE ST. PETERSBURG

107. JAN VAN EYCK
DER ENGLISCHE GRUSS

107 (St. Petersburg)
JAN VAN EYCK
DER ENGLISCHE GRUSS.

COLLECTION HANFSTAENGL MÜNCHEN
KAISERL. ERMITAGE ST. PETERSBURG

108. JAN VAN EYCK
1. DIE KREUZIGUNG. 2. DAS JÜNGSTE GERICHT

108 (St. Petersburg)
JAN VAN EYCK
1. Die Kreuzigung. 2. Das jüngste Gericht.

111 (St. Petersburg)
JEAN H. FRAGONARD
INTERIEUR EINES BAUERNHAUSES.

COLLECTION HANFSTAENGL MÜNCHEN
KAISERL. ERMITAGE ST. PETERSBURG

112. JEAN H. FRAGONARD
DER KUSS

112
(St. Petersburg)
JEAN H. FRAGONARD
DER KUSS.

COLLECTION HANFSTAENGL MÜNCHEN
KAISERL. ERMITAGE ST. PETERSBURG

267. FR. RAIBOLINI GEN. FRANCIA
MARIA MIT DEM KINDE UND HEILIGEN

267 (St. Petersburg)
FR. RAIBOLINI gen. FRANCIA
MARIA MIT DEM KINDE UND HEILIGEN

COLLECTION HANFSTAENGL MÜNCHEN
KAISERL. ERMITAGE ST. PETERSBURG

412. B. TISI, GEN. IL GAROFALO
HOCHZEIT ZU CANAA

412 (St. Petersburg)

B. TISI, gen. IL GAROFALO

HOCHZEIT ZU CANA.

COLLECTION HANFSTAENGL MÜNCHEN
KAISERL. ERMITAGE ST. PETERSBURG

123. G. BARBARELLI GEN. GIORGIONE
JUDITH

123 (St. Petersburg)
G. BARBARELLI gen. GIORGIONE
JUDITH.

COLLECTION HANFSTAENGL MÜNCHEN
KAISERL. ERMITAGE ST. PETERSBURG

125. HUGO VAN DER GOES
DIE VERKÜNDIGUNG

125
(St. Petersburg)
HUGO VAN DER GOES
DIE VERKÜNDIGUNG.

COLLECTION HANFSTAENGL MÜNCHEN
KAISERL. ERMITAGE ST. PETERSBURG

124. HENDRIK GOLTZIUS
ADAM UND EVA

3.

124 (St. Petersburg)
HENDRIK GOLTZIUS
ADAM UND EVA.

COLLECTION HANFSTAENGL MÜNCHEN
KAISERL. ERMITAGE ST. PETERSBURG

127. ERCOLE DI G. C. GRANDI
GRABLEGUNG

127 (St. Petersburg)
ERCOLE DI G. C. GRANDI
DIE GRABLEGUNG

COLLECTION HANFSTAENGL MÜNCHEN
KAISERL. ERMITAGE ST. PETERSBURG

131. JEAN BAPTISTE GREUZE
KNABE MIT BUCH

131 (St. Petersburg)
JEAN BAPTISTE GREUZE
KNABE MIT BUCH.

COLLECTION HANFSTAENGL MÜNCHEN
KAISERL. ERMITAGE ST. PETERSBURG

132. JEAN BAPTISTE GREUZE
DER STERBENDE GROSSVATER

132 (St. Petersburg)
JEAN BAPTISTE GREUZE
DER STERBENDE GROSSVATER.

COLLECTION HANFSTAENGL MÜNCHEN
KAISERL. ERMITAGE ST. PETERSBURG

9. GIOV. FR. BARBIERI, GEN. GUERCINO
MARTYRIUM DER HEIL. CATHARINA

9 (St. Petersburg)
GIOV. FR. BARBIERI, gen. GUERCINO
MARTYRIUM DER HEIL. CATHERINA

COLLECTION HANFSTAENGL MÜNCHEN
KAISERL. ERMITAGE ST. PETERSBURG

136. FRANS HALS D. A.
BILDNIS EINES ADMIRALS

136 (St. Petersburg)
FRANS HALS. D. Ä.
BILDNIS EINES ADMIRALS

COLLECTION HANFSTAENGL, MÜNCHEN
KAISERL. ERMITAGE ST. PETERSBURG

140. BARTH. VAN DER HELST
FAMILIENBILDNIS

140 (St. Petersburg)
BARTH. VAN DER HELST
FAMILIENBILDNISS.

COLLECTION HANFSTAENGL MÜNCHEN
KAISERL. ERMITAGE ST. PETERSBURG

141. BARTH. VAN DER HELST
FAMILIENBILDNIS

141 (St. Petersburg)
BARTH. VAN DER HELST
FAMILIENBILDNISS.

COLLECTION HANFSTAENGL MÜNCHEN
KAISERL. ERMITAGE ST. PETERSBURG

146. SCHULE DES H. HOLBEIN D. J.
EDUARD VI., KÖNIG VON ENGLAND

146 (St. Petersburg)
SCHULE DES H. HOLBEIN D. J.
EDUARD VI., KÖNIG v. ENGLAND.

COLLECTION HANFSTAENGL MÜNCHEN
KAISERL. ERMITAGE ST. PETERSBURG

147. AMBROSIUS HOLBEIN
BILDNIS EINES UNBEKANNTEN

147 (St. Petersburg)
AMBROSIUS HOLBEIN
BILDNISS EINES UNBEKANNTEN.

148 (St. Petersburg)
GERARD VAN HONTHORST
DIE MUSIKANTEN.

150 (St. Petersburg)

PIETER DE HOOCH

DAME UND KÖCHIN.

COLLECTION HANFSTAENGL MÜNCHEN
KAISERL. ERMITAGE ST. PETERSBURG

151. PIETER DE HOOCH
EIN KONZERT

151 (St. Petersburg)
PIETER DE HOOCH
EIN CONCERT.

COLLECTION HANFSTAENGL MÜNCHEN
KAISERL. ERMITAGE ST. PETERSBURG

154. JACOB JORDAENS D. Ä.
FAMILIENBILDNIS

154 (St. Petersburg)
JACOB JORDAENS D. Ä.
FAMILIENBILDNIS

159. SALOMON KONINCK
DAS GLEICHNIS VON DEN ARBEITERN IM WEINBERGE

COLLECTION HANFSTAENGL MÜNCHEN
KAISERL. ERMITAGE ST. PETERSBURG

159 (St. Petersburg)
SALOMON KONINCK
Das Gleichniss von den Arbeitern im Weinberge.

COLLECTION HANFSTAENGL MÜNCHEN
KAISERL. ERMITAGE ST. PETERSBURG

162. NICOLAS LANCRET
FRAUEN IM BADE

162 (St. Petersburg)
NICOLAS LANCRET
FRAUEN IM BADE.

164. NICOLAS LANCRET
TÄNZERIN

COLLECTION HANFSTAENGL MÜNCHEN
KAISERL. ERMITAGE ST. PETERSBURG

164 (St. Petersburg)
NICOLAS LANCRET
DIE TÄNZERIN.

COLLECTION HANFSTAENGL MÜNCHEN
KAISERL. ERMITAGE ST. PETERSBURG

166. FRANÇOIS LEMOYNE
FRAU IM BADE

166 (St. Petersburg)
FRANÇOIS LEMOYNE
FRAU IM BADE.

167 (St. Petersburg)

LUCAS JAC. VAN LEYDEN

HEILUNG DES BLINDEN IN JERICHO.

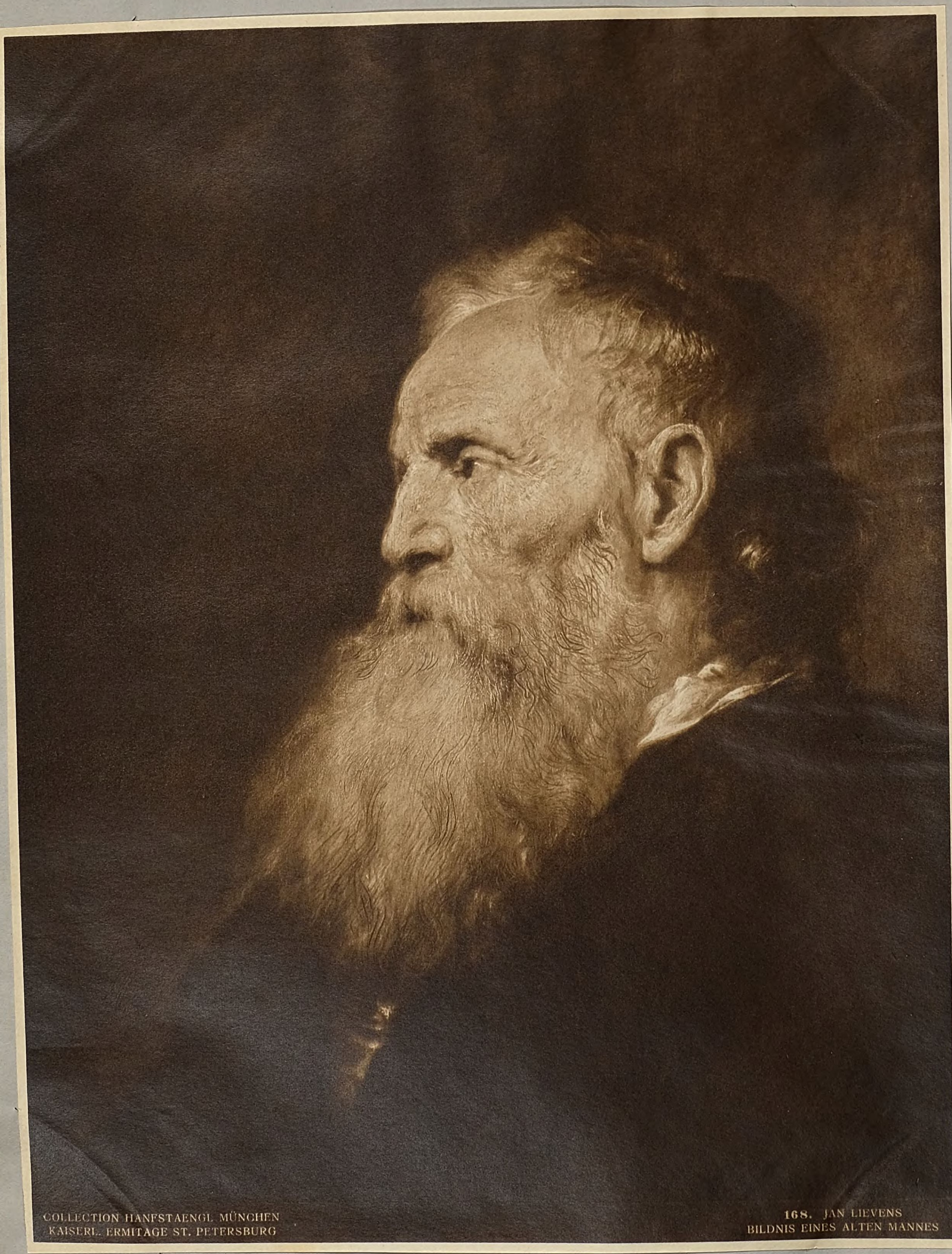

COLLECTION HANFSTAENGL MÜNCHEN
KAISERL. ERMITAGE ST. PETERSBURG

168. JAN LIEVENS
BILDNIS EINES ALTEN MANNES

168 (St. Petersburg)
JAN LIEVENS
BILDNISS EINES ALTEN MANNES.

COLLECTION HANFSTAENGL MÜNCHEN
KAISERL. ERMITAGE ST. PETERSBURG

170. LIONARDO DA VINCI
„LA MADONNA LITTA"

170 (St. Petersburg)
LIONARDO DA VINCI
„LA MADONNA LITTA".

COLLECTION HANFSTAENGL MÜNCHEN
KAISERL. ERMITAGE ST. PETERSBURG

171. CHARLES ANDRÉ VAN LOO
DAS CONCERT

171 (St. Petersburg)
CHARLES ANDRÉ VAN LOO
DAS CONCERT.

COLLECTION HANFSTAENGL MÜNCHEN
KAISERL. ERMITAGE ST. PETERSBURG

174. JACOB VAN LOO
VORLESUNG IM FREIEN

174 (St. Petersburg)
JACOB VAN LOO
VORLESUNG IM FREIEN.

116 (St. Petersburg)

CLAUDE GELLÉE gen. LE LORRAIN

DER MITTAG.

119. CLAUDE GELLÉE GEN. LE LORRAIN
HISTORISCHE LANDSCHAFT

COLLECTION HANFSTAENGL MÜNCHEN
KAISERL. ERMITAGE ST. PETERSBURG

119 (St. Petersburg)
CLAUDE GELLÉE gen. LE LORRAIN
HISTORISCHE LANDSCHAFT.

COLLECTION HANFSTAENGL MÜNCHEN
KAISERL. ERMITAGE ST. PETERSBURG

179. BERNARDINO LUINI
ST. CATHARINA MIT ZWEI ENGELN

179 (St. Petersburg)
BERNARDINO LUINI
ST. CATHARINA MIT ZWEI ENGELN.

COLLECTION HANFSTAENGL MÜNCHEN
KAISERL. ERMITAGE ST. PETERSBURG

185. CARLO MARATTI
PAPST CLEMENS IX.

185 (St. Petersburg)
CARLO MARATTI
PAPST CLEMENS IX.

COLLECTION HANFSTAENGL MÜNCHEN
KAISERL. ERMITAGE ST. PETERSBURG

187. QUINTEN MASSYS
KRÖNUNG DER MARIA

187 (St. Petersburg)
QUINTEN MASSYS
DIE KRÖNUNG DER MARIA.

COLLECTION HANFSTAENGL MÜNCHEN
KAISERL. ERMITAGE ST. PETERSBURG

190. FRANCESCO MELZI
BILDNIS EINER JUNGEN FRAU

190 (St. Petersburg)
FRANCESCO MELZI
BILDNISS EINER JUNGEN FRAU.

COLLECTION HANFSTAENGL MÜNCHEN
KAISERL. ERMITAGE ST. PETERSBURG

195. GABRIEL METSU
DIE KRANKE FRAU

195 (St. Petersburg)
GABRIEL METSU
DIE KRANKE FRAU.

200 (St. Petersburg)

A. F. VAN DER MEULEN

LUDWIG XIV. AUF REISEN.

COLLECTION HANFSTAENGL MÜNCHEN
KAISERL. ERMITAGE ST. PETERSBURG

201. M. J. MIEREVELT
KIND MIT PAPAGEI

201 (St. Petersburg)
M. J. MIEREVELT
KIND MIT PAPAGEI.

COLLECTION HANFSTAENGL MÜNCHEN
KAISERL. ERMITAGE ST. PETERSBURG

202. FRANS VAN MIERIS D. A.
FRAU IN IHREM SCHLAFGEMACH

202 (St. Petersburg)
FRANS VAN MIERIS D. A.
FRAU IN IHREM SCHLAFGEMACH.

COLLECTION HANFSTAENGL MÜNCHEN
KAISERL. ERMITAGE ST. PETERSBURG

205. ANTONIS MOR (MORO)
SIR THOMAS GRESHAM

13

205 (St. Petersburg)
ANTONIS MOR (MORO)
SIR THOMAS GRESHAM.

209 (St. Petersburg)
LUIS DE MORALES
DIE SCHMERZHAFTE MUTTER.

COLLECTION HANFSTAENGL MÜNCHEN
KAISERL. ERMITAGE ST. PETERSBURG

210. PAULUS MOREELSE
HERZOGIN MARIE DE ROHAN

210 (St. Petersburg)
PAULUS MOREELSE
HERZOGIN MARIE DE ROHAN.

211 (St. Petersburg)
PAULUS MOREELSE
LIEBESGARTEN.

COLLECTION HANFSTAENGL MÜNCHEN
KAISERL. ERMITAGE ST. PETERSBURG

24. A. BONVICINO, GEN. MORETTO DA BRESCIA
DER GLAUBE

24 (St. Petersburg)
A. BONVICINO, gen. MORETTO DA BRESCIA
DER GLAUBE.

218 (St. Petersburg)
B.-E. MURILLO
RUHE AUF DER FLUCHT NACH EGYPTEN.

COLLECTION HANFSTAENGL MÜNCHEN
KAISERL. ERMITAGE ST. PETERSBURG

222. B. E. MURILLO
MARIAE HIMMELFAHRT

222 (St. Petersburg)
B. E. MURILLO
MARIAE HIMMELFAHRT.

COLLECTION HANFSTAENGL MÜNCHEN
KAISERL. ERMITAGE ST. PETERSBURG

224. B. E. MURILLO
DIE VISION DES HEIL. ANTONIUS

224 (St. Petersburg)
B. E. MURILLO
DIE VISION DES HEIL. ANTONIUS.

COLLECTION HANFSTAENGL MÜNCHEN
KAISERL. ERMITAGE ST. PETERSBURG

228. B. E. MURILLO
BAUERNKNABE MIT HUND

228 (St. Petersburg)
B. E. MURILLO
BAUERNKNABE MIT HUND.

231
(St. Petersburg)
PIETER NEEFS D. A.
INNERES EINER GOTH. KIRCHE.

COLLECTION HANFSTAENGL MÜNCHEN
KAISERL. ERMITAGE ST. PETERSBURG

231. PEETER NEEFS D. A.
INNERES EINER GOTH. KIRCHE

COLLECTION HANFSTAENGL MÜNCHEN
KAISERL. ERMITAGE ST. PETERSBURG

232. AART VAN DER NEER
WEILER AUF EINER INSEL DER MAAS

232 (St. Petersburg)
AART' VAN DER NEER
WEILER AUF EINER INSEL DER MAASS.

COLLECTION HANFSTAENGL MÜNCHEN
KAISERL. ERMITAGE ST. PETERSBURG

234. E. H. VAN DER NEER
LANDSCHAFT MIT BADENDEN FRAUEN

234 (St. Petersburg)
E. H. VAN DER NEER
LANDSCHAFT MIT BADENDEN FRAUEN.

COLLECTION HANFSTAENGL MÜNCHEN
KAISERL. ERMITAGE ST. PETERSBURG

235. CASPAR NETSCHER
BILDNIS EINER JUNGEN DAME

235 (St. Petersburg)
CASPAR NETSCHER
BILDNISS EINER JUNGEN DAME.

COLLECTION HANFSTAENGL MÜNCHEN
KAISERL. ERMITAGE ST. PETERSBURG

237. JACOB OCHTERVELT
DIE SÄNGERIN

237 (St. Petersburg)
JACOB OCHTERVELT
DIE SÄNGERIN.

COLLECTION HANFSTAENGL MÜNCHEN
KAISERL. ERMITAGE ST. PETERSBURG

239. BAREND D'ORLEY
KREUZABNAHME

239 (St. Petersburg)
BAREND D'ORLEY
KREUZABNAHME.

COLLECTION HANFSTAENGL MÜNCHEN
KAISERL. ERMITAGE ST. PETERSBURG

241. ADRIAAN VAN OSTADE
LÄNDLICHES FEST

(St. Petersburg)
ADRIAAN VAN OSTADE
LÄNDLICHES FEST.
241

COLLECTION HANFSTAENGL MÜNCHEN
KAISERL. ERMITAGE ST. PETERSBURG

245. ADRIAAN VAN OSTADE
EINE BAUERNFAMILIE

245 (St. Petersburg)
ADRIAAN VAN OSTADE
EINE BAUERNFAMILIE.

246 (St. Petersburg)
ISAACK VAN OSTADE
WINTERLANDSCHAFT.

COLLECTION HANFSTAENGL MÜNCHEN
KAISERL. ERMITAGE ST. PETERSBURG

248. SEBASTIANO DEL PIOMBO
KREUZABNAHME

248 (St. Petersburg)
SEBASTIANO DEL PIOMBO
KREUZABNAHME.

COLLECTION HANFSTAENGL MÜNCHEN
KAISERL. ERMITAGE ST. PETERSBURG

254. PAULUS POTTER
EIN PACHTHOF

(St. Petersburg)
PAULUS POTTER
EIN PACHTHOF.

254

257 (St. Petersburg)

PAULUS POTTER

EIN WOLFSHUND.

261 (St. Petersburg)
NICOLAS POUSSIN
TANCRED UND HERMIONE.

COLLECTION HANFSTAENGL MÜNCHEN
KAISERL. ERMITAGE ST. PETERSBURG

262. NICOLAS POUSSIN
HISTORISCHE LANDSCHAFT

262 (St. Petersburg)
NICOLAS POUSSIN
HISTORISCHE LANDSCHAFT.

COLLECTION HANFSTAENGL MÜNCHEN
KAISERL. ERMITAGE ST. PETERSBURG

264. ADAM PYNACKER
MEERESUFER IN ITALIEN

264 (St. Petersburg)
ADAM PYNACKER
MEERESUFER IN ITALIEN.

378. RAFFAELLO SANTI
ST. GEORG
DER PRINZREGENT HANFSTAENGL MÜNCHEN
KAISERL. ERMITAGE ST. PETERSBURG

278 (St. Petersburg)
REMBRANDT VAN RIJN
DIE KREUZABNAHME.

380. RAFFAELLO SANTI
DIE KREUZIGUNG; MARIA, ST. JOHANNES, MAGDALENA
UND ST. HIERONYMUS

COLLECTION HANFSTAENGL MÜNCHEN
KAISERL. ERMITAGE ST. PETERSBURG

380 (St. Petersburg)
RAFFAELLO SANTI
Die Kreuzigung mit Maria, St. Johannes, Magdalena und St. Hieronymus.

COLLECTION HANFSTAENGL MÜNCHEN
KAISERL. ERMITAGE ST. PETERSBURG

381. RAFFAELLO SANTI
MARIA MIT DEM KINDE

381 (St. Petersburg)
RAFFAELLO SANTI
MARIA MIT DEM KINDE.

COLLECTION HANFSTAENGL MÜNCHEN
KAISERL. ERMITAGE ST. PETERSBURG

270. REMBRANDT VAN RIJN
ABRAHAMS OPFER

270 (St. Petersburg)
REMBRANDT VAN RIJN
ABRAHAM'S OPFER.

COLLECTION HANFSTAENGL MÜNCHEN
KAISERL. ERMITAGE ST. PETERSBURG

271. REMBRANDT VAN RIJN
HEILIGE FAMILIE

274 (St. Petersburg)
REMBRANDT VAN RIJN
DIE HEILIGE FAMILIE.

COLLECTION HANFSTAENGL MÜNCHEN
KAISERL. ERMITAGE ST. PETERSBURG

275. REMBRANDT VAN RIJN
RÜCKKEHR DES VERLORENEN SOHNES

275 (St. Petersburg)
REMBRANDT VAN RIJN
RÜCKKEHR DES VERLORENEN SOHNES

COLLECTION HANFSTAENGL MÜNCHEN
KAISERL. ERMITAGE ST. PETERSBURG

276. REMBRANDT VAN RIJN
DAS GLEICHNIS VON DEN ARBEITERN IM WEINBERGE

276
(St. Petersburg)
REMBRANDT VAN RIJN
Das Gleichniss von den Arbeitern im Weinberg

COLLECTION HANFSTAENGL MÜNCHEN
KAISERL. ERMITAGE ST. PETERSBURG

278. REMBRANDT VAN RIJN
KREUZABNAHME

278 (St. Petersburg)
REMBRANDT VAN RIJN
DIE KREUZABNAHME.

COLLECTION HANFSTAENGL MÜNCHEN
KAISERL. ERMITAGE ST. PETERSBURG

280. REMBRANDT VAN RIJN
DANAË

280 (St. Petersburg)
REMBRANDT VAN RIJN
D A N A E.

COLLECTION HANFSTAENGL MÜNCHEN
KAISERL. ERMITAGE ST. PETERSBURG

282. REMBRANDT VAN RIJN
BILDNIS EINER ALTEN FRAU

282 (St. Petersburg)
REMBRANDT VAN RIJN
BILDNIS EINER ALTEN FRAU

COLLECTION HANFSTAENGL MÜNCHEN
EINST ERMITAGE ST. PETERSBURG

287. REMBRANDT VAN RIJN
BILDNIS EINES ALTEN JUDEN

287 (St. Petersburg)
REMBRANDT VAN RIJN
BILDNISS EINES 80 JÄHR. JUDEN.

COLLECTION HANFSTAENGL MÜNCHEN
KAISERL. ERMITAGE ST. PETERSBURG

288. REMBRANDT VAN RIJN
BILDNIS DES SOBIESKI, JOHANN III., KÖNIG VON POLEN

288 (St. Petersburg)
REMBRANDT VAN RIJN
Männliches Bildniss, angeblich Johann III. Sobieski, König von Polen.

COLLECTION HANFSTAENGL MÜNCHEN
KAISERL. ERMITAGE ST. PETERSBURG

289. REMBRANDT VAN RIJN
JUNGE FRAU MIT BLUMEN

289 (St. Petersburg)
REMBRANDT VAN RIJN
JUNGE FRAU MIT BLUMEN.

COLLECTION HANFSTAENGL MÜNCHEN
KAISERL. ERMITAGE ST. PETERSBURG

292. REMBRANDT VAN RIJN
BILDNIS EINES ALTEN JUDEN

292 (St. Petersburg)
REMBRANDT VAN RIJN
BILDNISS EINES ALTEN JUDEN.

COLLECTION HANFSTAENGL MÜNCHEN
KAISERL. ERMITAGE ST. PETERSBURG

301. REMBRANDT VAN RIJN
BILDNIS EINES JUNGEN MANNES

301 (St. Petersburg)
REMBRANDT VAN RIJN
BILDNISS EINES JUNGEN MANNES.

COLLECTION HANFSTAENGL MÜNCHEN
KAISERL. ERMITAGE ST. PETERSBURG

314. GUIDO RENI
DISPUT DER KIRCHENVÄTER ÜBER DIE UNBEFLECKTE EMPFÄNGNIS

314 (St. Petersburg)

GUIDO RENI

Disput der Kirchenväter über die unbefleckte Empfängniss.

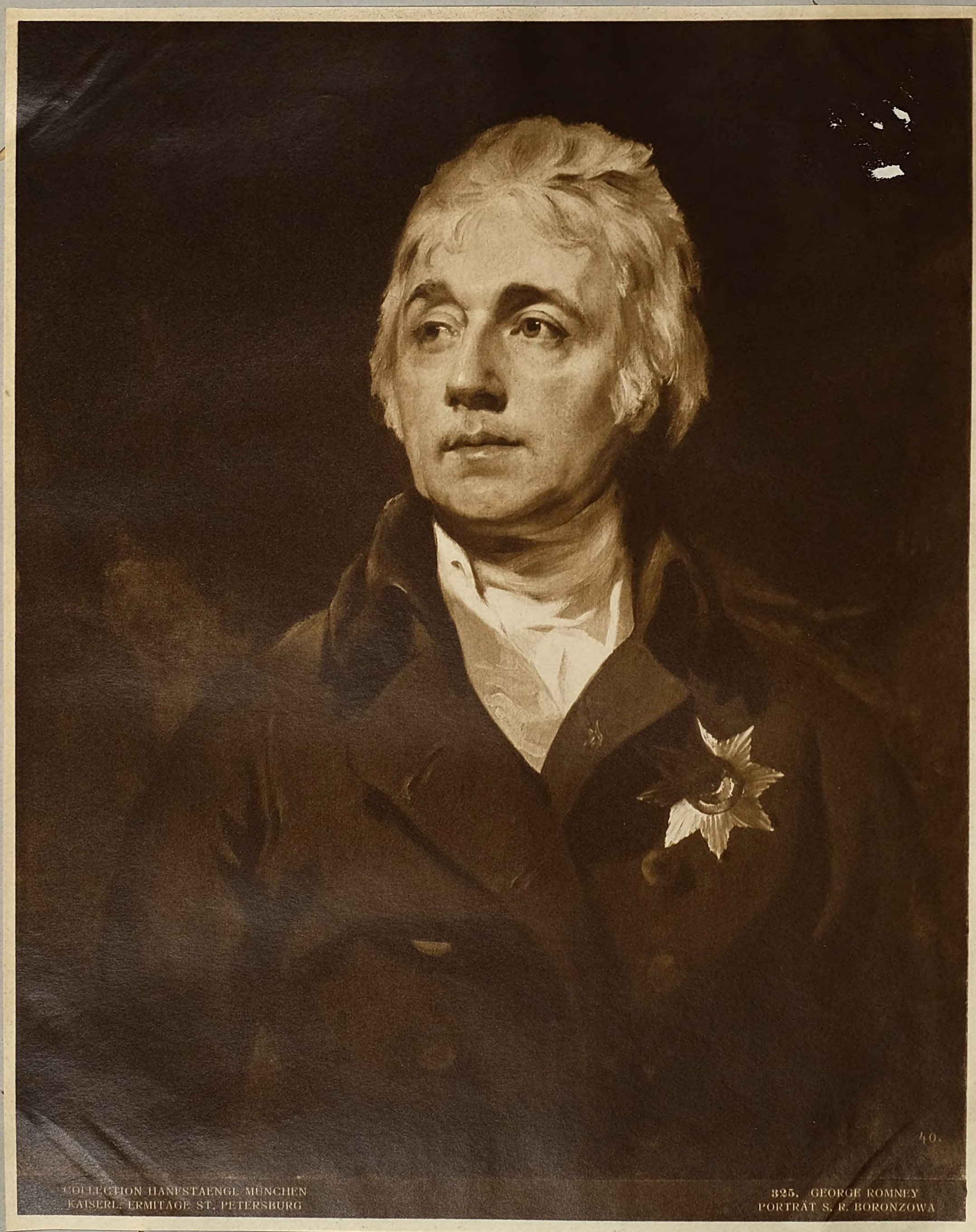

COLLECTION HANFSTAENGL MÜNCHEN
KAISERL. ERMITAGE ST. PETERSBURG

325. GEORGE ROMNEY
PORTRÄT S. R. BORONZOWA

325 (St. Petersburg)
GEORGE ROMNEY
PORTRÄT S. R. BORONZOWA.

COLLECTION HANFSTAENGL MÜNCHEN
KAISERL. ERMITAGE ST. PETERSBURG

326. SALVATORE ROSA
DER VERLORENE SOHN

326 (St. Petersburg)
SALVATORE ROSA
DER VERLORENE SOHN.

COLLECTION HANFSTAENGL MÜNCHEN
KAISERL. ERMITAGE ST. PETERSBURG

333. P. P. RUBENS
JESUS BEI SIMON DEM PHARISÄER

333 (St. Petersburg)
PETRUS PAULIUS RUBENS
JESUS BEI SIMON DEM PHARISÄER.

338 (St. Petersburg)
PETRUS PAULUS RUBENS
BACCHANAL.

COLLECTION HANFSTAENGL MÜNCHEN
KAISERL. ERMITAGE ST. PETERSBURG

339. P. P. RUBENS
PERSEUS UND ANDROMEDA

339
(St. Petersburg)
PETRUS PAULUS RUBENS
PERSEUS UND ANDROMEDA.

COLLECTION HANFSTAENGL MÜNCHEN
KAISERL. ERMITAGE ST. PETERSBURG

349. PETRUS PAULUS RUBENS
MERKUR'S ABSCHIED

349 (St. Petersburg)
PETRUS PAULUS RUBENS
MERKUR'S ABSCHIED.

COLLECTION HANFSTAENGL MÜNCHEN — **353.** P. P. RUBENS
KAISERL. ERMITAGE ST. PETERSBURG — HELENE FOURMENT, RUBENS' ZWEITE FRAU

353 (St. Petersburg)
PETRUS PAULUS RUBENS
HELENE FOURMENT, RUBENS' ZWEITE FRAU.

COLLECTION HANFSTAENGL MÜNCHEN
KAISERL. ERMITAGE ST. PETERSBURG

356. P. P. RUBENS
KAMMERFRAU DER ERZHERZOGIN ISABELLA

356 (St. Petersburg)
PETRUS PAULUS RUBENS
KAMMERFRAU DER ERZHERZOGIN ISABELLA.

COLLECTION HANFSTAENGL MÜNCHEN
KAISERL. ERMITAGE ST. PETERSBURG

364. PETRUS PAULUS RUBENS
DIE FUHRKNECHTE

364 (St. Petersburg)
PETRUS PAULUS RUBENS
DIE FUHRKNECHTE.

COLLECTION HANFSTAENGL MÜNCHEN
KAISERL. ERMITAGE ST. PETERSBURG

367. JACOB VAN RUISDAEL
SUMPFLANDSCHAFT

367
(St. Petersburg)
JACOB VAN RUISDAEL
SUMPFLANDSCHAFT.

COLLECTION HANFSTAENGL MÜNCHEN
KAISERL. ERMITAGE ST. PETERSBURG

369. JACOB VAN RUISDAEL
LANDSCHAFT

(St. Petersburg)
JACOB VAN RUISDAEL
L A N D S C H A F T.
369

COLLECTION HANFSTAENGL MÜNCHEN
KAISERL. ERMITAGE ST. PETERSBURG

382. ANDREA DEL SARTO
HEILIGE FAMILIE

382 (St. Petersburg)
ANDREA DEL SARTO
DIE HEILIGE FAMILIE.

COLLECTION HANFSTAENGL MÜNCHEN
KAISERL. ERMITAGE ST. PETERSBURG

385. CESARE DA SESTO
HEILIGE FAMILIE

385 (St. Petersburg)
CESARE DA SESTO
DIE HEILIGE FAMILIE.

COLLECTION HANFSTAENGL MÜNCHEN
KAISERL. ERMITAGE ST. PETERSBURG

386. FRANS SNYDERS
IM LADEN DER OBSTHÄNDLERIN

386
(St. Petersburg)
FRANS SNYDERS
DER STAND DER OBSTHÄNDLERIN.

387
(St. Petersburg)
FRANS SNYDERS
VOGELCONCERT.

COLLECTION HANFSTAENGL MUNCHEN
KAISERL. ERMITAGE ST. PETERSBURG

387. FRANS SNYDERS
VOGELCONCERT

COLLECTION HANFSTAENGL MÜNCHEN
KAISERL. ERMITAGE ST. PETERSBURG

389. JAN STEEN
DER BESUCH DES ARZTES

389 (St. Petersburg)
JAN STEEN
DER BESUCH DES ARZTES.

COLLECTION HANFSTAENGL MÜNCHEN
KAISERL. ERMITAGE ST. PETERSBURG

391. JAN STEEN
EIN TRINKERPAAR

391 (St. Petersburg)
JAN STEEN
EIN TRINKERPAAR.

COLLECTION HANFSTAENGL. MUNCHEN
KAISERL. ERMITAGE ST. PETERSBURG

399. DAVID TENIERS D. J.
FESTZUG DER SCHÜTZENGILDE VON ANTWERPEN

399
(St. Petersburg)
DAVID TENIERS D. J.
FESTZUG DER SCHÜTZENGILDE v. ANTWERPEN.

COLLECTION HANFSTAENGL MÜNCHEN
KAISERL. ERMITAGE ST. PETERSBURG

401. DAVID TENIERS D. J.
LÄNDLICHES FEST

401
(St. Petersburg)
DAVID TENIERS D. J.
EIN LÄNDLICHES FEST.

404
(St. Petersburg)
DAVID TENIERS D. J.
INNERES EINER KÜCHE

COLLECTION HANFSTAENGL MÜNCHEN
KAISERL. ERMITAGE ST. PETERSBURG

404. DAVID TENIERS D. J.
INNERES EINER KÜCHE

REPRODUCTION HANFSTAENGL MÜNCHEN
ORIGINAL EREMITAGE ST. PETERSBURG

405. GERARD TER BORCH D. J.
EIN GLAS LIMONADE

405 (St. Petersburg)
GERARD TER BORCH D. J.
EIN GLAS LIMONADE.

COLLECTION HANFSTAENGL MÜNCHEN
KAISERL. ERMITAGE ST. PETERSBURG

406. GERARD TER BORCH D. J.
DIE BOTSCHAFT

406 (St. Petersburg)
GERARD TER BORCH D. J.
DIE BOTSCHAFT.

409

(St. Petersburg)
GIOV. B. TIEPOLO
GASTMAHL DER CLEOPATRA.

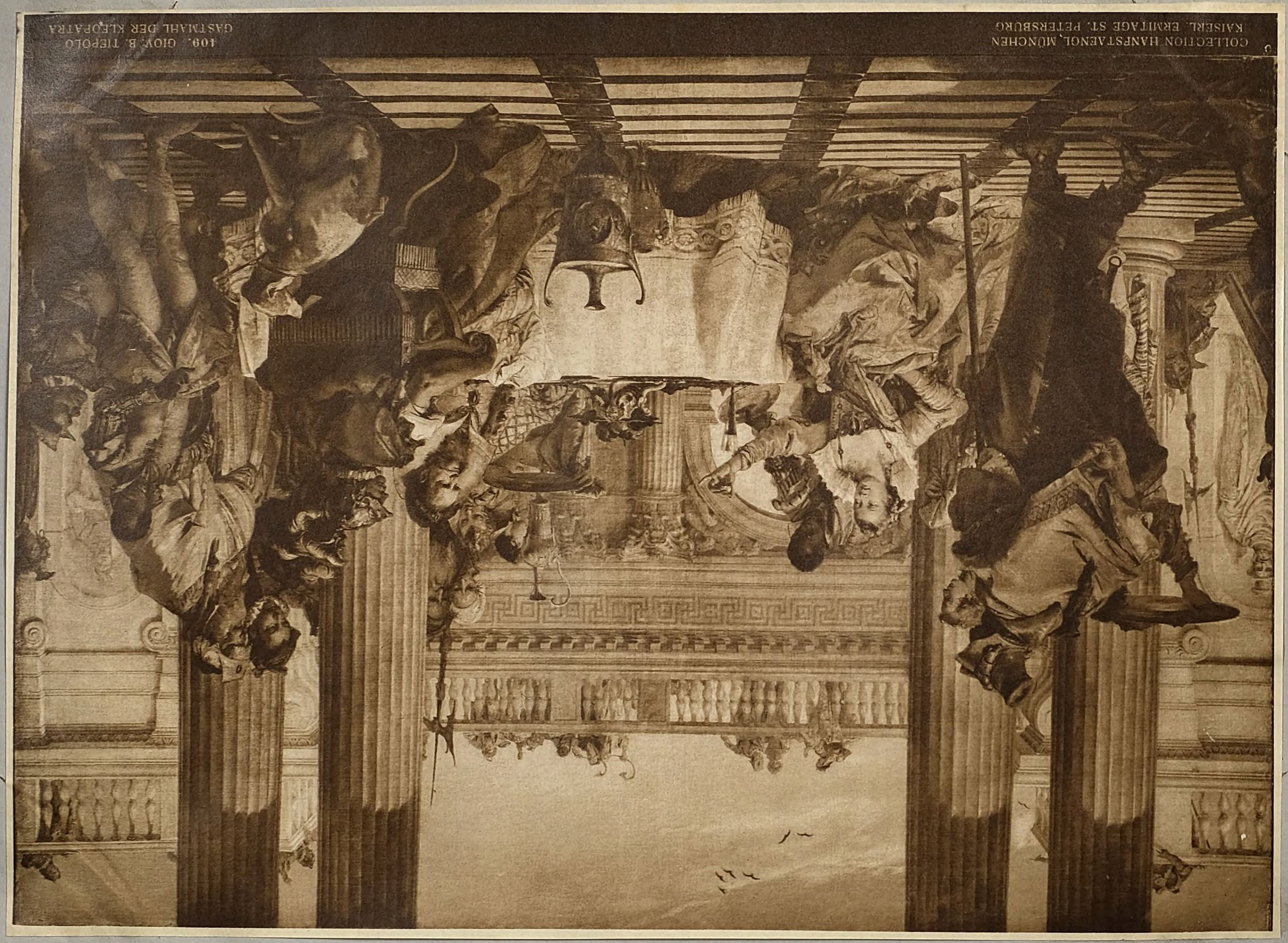

409. GIOV. B. TIEPOLO
GASTMAHL DER KLEOPATRA

COLLECTION HANFSTAENGL, MÜNCHEN
KAISERL. ERMITAGE ST. PETERSBURG

323 (St. Petersburg)
JACOPO ROBUSTI (IL TINTORETTO)
DIE GEBURT DER HEIL. JUNGFRAU.

... TION HANFSTAENGL MÜNCHEN
... ERMITAGE ST. PETERSBURG

419. TIZIANO VECELLIO
BÜSSENDE MAGDALENA

419 (St. Petersburg)
TIZIANO VECELLIO
DIE BÜSSENDE MAGDALENA.

COLLECTION HANFSTAENGL MÜNCHEN
KAISERL. ERMITAGE ST. PETERSBURG

420. TIZIANO VECELLIO
DIE TOILETTE DER VENUS

420 (St. Petersburg)
TIZIANO VECELLIO
DIE TOILETTE DER VENUS.

COLLECTION HANFSTAENGL MÜNCHEN
KAISERL. ERMITAGE ST. PETERSBURG

423. TIZIANO VECELLIO
CARDINAL ANTONIUS PALLAVICINI

423 (St. Petersburg)
TIZIANO VECELLIO
CARDINAL ANTONIUS PALLAVICINI.

COLLECTION HANFSTAENGL MÜNCHEN
KAISERL. ERMITAGE ST. PETERSBURG

427. D. R. DE SILVA Y VELAZQUEZ
PAPST INNOCENZ X.

427 (St. Petersburg)
D. R. DE SILVA Y VELASQUEZ
PAPST INNOCENZ X.

COLLECTION HANFSTAENGL MÜNCHEN
KAISERL. ERMITAGE ST. PETERSBURG

429. D. R. DE SILVA Y VELAZQUEZ
GRAF OLIVAREZ, HERZOG VON SAN LUCAR

429 (St. Petersburg)
D. R. DE SILVA Y VELAZQUEZ
GRAF OLIVAREZ, HERZOG VON SAN LUCAR.

431 (St. Petersburg)
CLAUDE JOSEPH VERNET
ANSICHT VON SORRENT.

COLLECTION HANFSTAENGL MÜNCHEN
KAISERL. ERMITAGE ST. PETERSBURG

433. P. CALIARI GEN. VERONESE
AUFFINDUNG MOSIS

433 (St. Petersburg)
P. CALIARI gen. VERONESE
AUFFINDUNG MOSIS.

COLLECTION HANFSTAENGL MÜNCHEN
KAISERL. ERMITAGE ST. PETERSBURG

434. P. CALIARI GEN. VERONESE
KREUZABNAHME

434 (St. Petersburg)
P. CALIARI gen. VERONESE
KREUZABNAHME.

COLLECTION HANFSTAENGL MÜNCHEN
KAISERL. ERMITAGE ST. PETERSBURG

441. ANTOINE WATTEAU
EIN MEZZETIN

441 (St. Petersburg)
ANTOINE WATTEAU
EIN MEZZETIN.

444
(St. Petersburg)
ANTOINE WATTEAU
B I V O U A C.

2907

COLLECTION HANFSTAENGL MÜNCHEN
KAISERL. ERMITAGE ST. PETERSBURG

444. ANTOINE WATTEAU
BIVOUAC

COLLECTION HANFSTAENGL MÜNCHEN
KAISERL. ERMITAGE ST. PETERSBURG

446. ADR. VAN DER WERFF
BATHSEBA ÜBERBRINGT ABISAG DEM DAVID

446 (St. Petersburg)
ADR. VAN DER WERFF
BATHSEBA ÜBERBRINGT ABISAG DEM DAVID.

COLLECTION HANFSTAENGL MÜNCHEN
KAISERL. ERMITAGE ST. PETERSBURG

450. R. VAN DER WEYDEN
ST. LUCAS ZEICHNET DIE MADONNA

450 (St. Petersburg)
R. VAN DER WEYDEN
ST. LUCAS ZEICHNET DIE MADONNA.

COLLECTION HANFSTAENGL MÜNCHEN
KAISERL. ERMITAGE ST. PETERSBURG

453. PHILIPS WOUWERMAN
WETTRENNEN NACH DER KATZE

453
(St. Petersburg)
PHILIPS WOUWERMAN
WETTRENNEN NACH DER KATZE.

Bayerische
Staats
Mü

BSB Bayerische StaatsBibliothek
MDZ Münchener DigitalisierungsZentrum Digitale Bibliothek

Die Kaiserl. Gemälde-Galerie in der Ermitage zu St. Petersburg [Umschlagt.]
[Petersburg]

Bd.: 1 = 22,1

München ca. 1890
4 Art. 528 n-22,1
urn:nbn:de:bvb:12-bsb11471531-9